

flexibel durch Information

Veränderte Wirtschaftsfaktoren verlangen flexiblere Arbeitszeit Gestaltung.

Nicht nur im Großbetrieb. Gerade auch in Klein- und Mittelbetrieben ist die Anpassung der Arbeitszeit-Konzepte an die neue Situation unumgänglich.

Variable Geschäftszeiten lassen sich nur durch mehrschichtigen Personaleinsatz realisieren. Doppelbesetzungen sind aus Kostengründen nicht möglich. Die Lohn- und Gehaltsabrechnung ist heute schon nicht mehr zu schaffen.

Vielschichtige Arbeitszeitmodelle, Freizeitausgleich, Jahresarbeitszeiten etc. lassen sich jedoch mit herkömmlichen Organisationsmethoden nicht mehr bewältigen.

wirtschaftlich Arbeitszeiten erfassen

Lösen Sie mit ZMECard Ihre Stempeluhr und Handaufzeichnung ab. Unsere Zeiterfassungssysteme sind bewusst für Klein- und Mittelbetriebe konzipiert, die ihre Zeiterfassung und Bruttolohnabrechnung ohne großen Mehraufwand auf einem bereits vorhandenen PC erledigen wollen. Sparen Sie Arbeitszeit und damit Kosten bei der Erfassung und Verarbeitung.

leistungsfähig Kosten sparen

ZMECard passt sich Ihren betrieblichen Belangen an. Mit unbegrenzten Arbeitszeit-Modellen können Sie die Besonderheiten der persönlichen Arbeitszeit individuell gestalten und dennoch einen geordneten Betriebsablauf sicherstellen. Durch den Einsatz eines ZMECard Zeiterfassungssystems amortisiert sich Ihre Investition in kurzer Zeit.

Und wenn Sie wachsen, wächst Ihr Zeiterfassungssystem mit:

- neue Mitarbeiter einfach mit weiteren Mitarbeiter-Ausweisen oder Schlüsselanhängern im Personalstamm eintragen,
- neue Arbeitszeitvorgaben einfach und selbst anpassen,
- erweiterbar um zusätzliche optionale Module.

Zeiten einfach verarbeiten

Zum Buchen wird der Mitarbeiter-Ausweis vor das Terminal gehalten. Berührungsloses, verschleißfreies und schmutzresistentes Buchen.

Einfacher geht es wirklich nicht. Die Terminals speichern die Buchungen solange bis sie vom PC übernommen und ausgewertet werden. Ein Display zeigt dem Mitarbeiter - je nach Terminal - Zeit-Saldo, Rest-Urlaub und Fehlzeit an.

Übersichtliche und verständliche Menüstruktur der Software erleichtert die Arbeit für die Personalabteilung. Ohne Kennung und Passwort kein Zugang zum System. Ausdruck von Listen und Auswertungen direkt im Fenster. Das ZMECard Fenster-Layout führt schnell und sicher zur gewünschten Funktion:

Sie erhalten Auswertungen über :

Tagesbericht - Monats/Jahresjournal - Zeitkonten - Urlaubskonten - etc.

Die Software verwaltet Stammdaten:

Personalstamm - Kalender - Arb.-Zeit-Modell - Pausen - Zulagen - etc.

..und berücksichtigt die so genannten Bewegungsdaten:

Terminal-Buchungen - Jahresplaner - Urlaubsplaner - Überstunden - Anwesenheitsmonitor - etc.

zum Buchen dienen moderne Terminals :

stationär - mobil - in Zweigstellen - mit unterschiedlichen Funktionen

effizient & günstig

klar & strukturiert

modular aufgebaut

einfach zu bedienen



ZMECard ideal für:

Handwerk und
Fertigung

Dienstleistung,
Büros und
Praxen

Verwaltung und
Behörden

Einzelhandel,
Gewerbe und
Gastronomie

einfach starten

Den Taschenrechner können Sie ruhig zur Seite legen. Mit ZMECard definieren Sie einmal Ihre individuellen Zeitmodelle, Pausenregelungen und sonstige Stammdaten und Sie erhalten fertige Auswertungen.

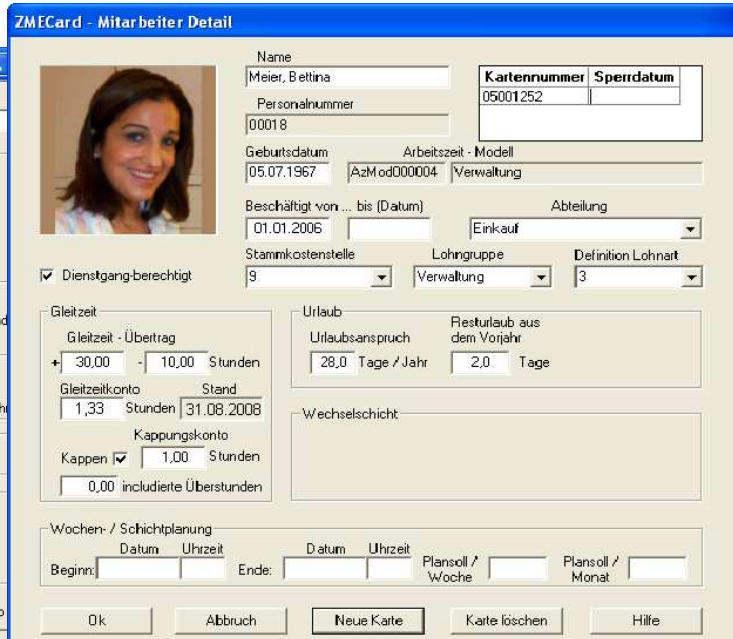
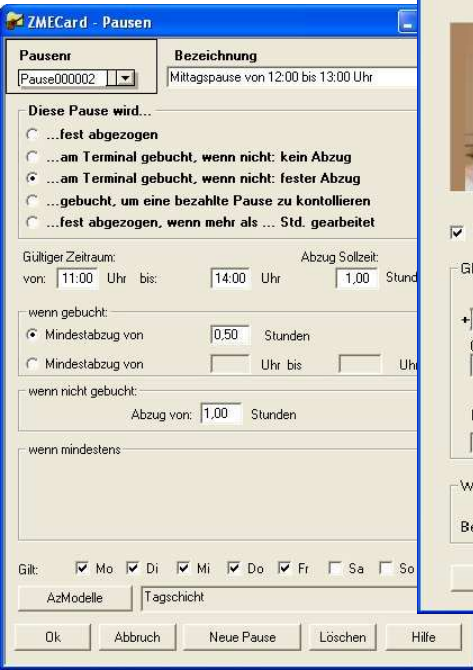

- feste Arbeitszeit
 und Gleitzeit
- Jahres- und
 Lebensarbeitszeit-
modelle
- Rundungen im
 Minutenintervall
- flexible
 Pausenmodelle
- Monats- und
 Jahresübersichten
- mobile
 Erfassung

Zeiten erfassen, wo sie anfallen

Unsere innovative Technik reduziert den Aufwand für die Erfassung auf ein Minimum. Ob im Büro, Werkstatt oder unterwegs auf der Baustelle. Verschiedene Unternehmensstandorte werden durch Online oder Offline Funktionalität der Terminals zu einer Einheit.

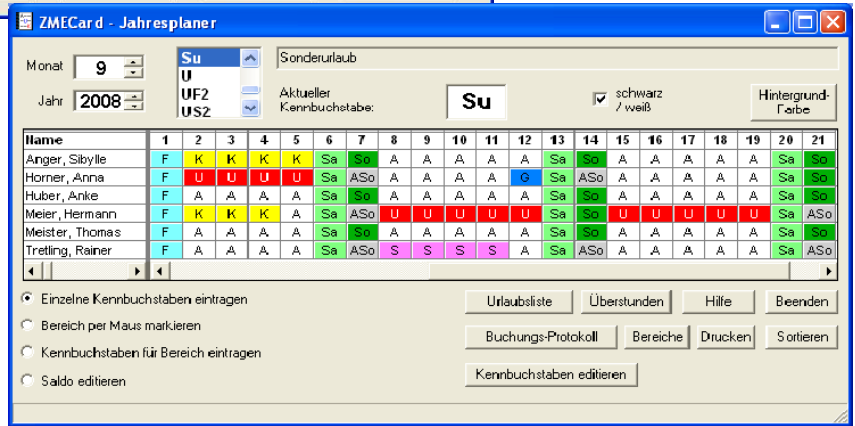

Geplante Fehlzeiten ersparen nachträgliche Korrekturen. 12 Monate im Voraus können hier planbare Abwesenheitszeiten wie Urlaub, Krankheit, Kur, Schule, Dienstreisen, Ausbildung, Gleittage etc. individuell vorgegeben werden. Eine große Auswahl an frei editierbaren und vorbereiteten Kurzzeichen erleichtert dem Planer die Arbeit. Überschneidungen innerhalb bestimmter Bereiche oder Personen-Gruppen werden durch die farbige Darstellung schnell erkannt.

- Optional:
 Schnittstelle Lohn
- Mehrplatzfähig
- Schichtplaner
- Automatische
 Wechselschicht
- Auftragszeit-
 Erfassung/ BDE

Übersichtliche Auswertungen erstellen

Auswertungen wie Monats- oder Jahresjournal können komfortabel am Bildschirm betrachtet und anschließend ausgedruckt werden. Zeitauswertungen und Statistiken bieten Informationen für Ihr Controlling. Zuschlagspflichtige Zeiten können automatisch ausgewiesen werden. Optional ermöglicht ZMECard die Datenübergabe an Lohn- und Gehaltsprogramme.

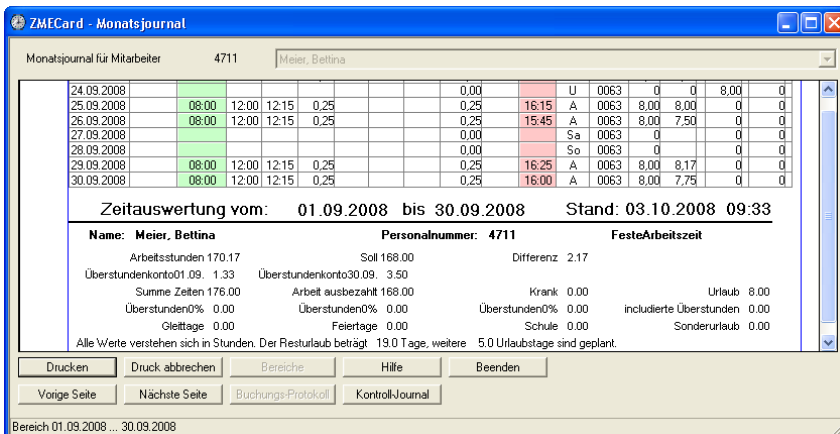



Dunkelberg
SYSTEMHAUS

Sägewerkstr. 9
75181 Pforzheim
www.dunkelberg.de
Tel: 07231 9431-0 Fax: 07231 9431-22

0800